



HA0111 RUČNI MIKSER

HR Korisnički priručnik

• Priručnik možete preuzeti na internetskoj stranici:
www.jamieoliver.com/collectables/hand-mixer-manual

Specifikacije

Proizvod	:	RUČNI MIKSER
Model	:	HA0111
Nazivni napon	:	220–240 V~
Nazivna frekvencija	:	50–60 Hz
Nazivna snaga	:	400 W

Jamie Oliver

Brand Loyalty Sourcing B.V.

Koningsweg 101, 5211 BH, 'S-Hertogenbosch, Olanda

	✓	✓	✓
	⊘	⊘	✓

R01

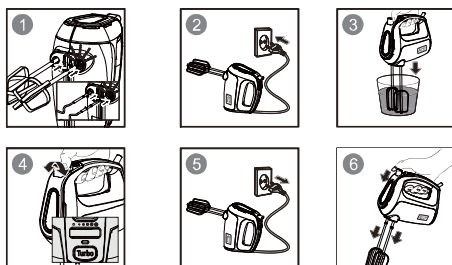
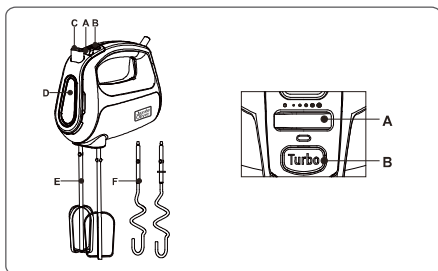

Važne sigurnosne upute

Prije uporabe pažljivo pročitajte sve sigurnosne informacije, upozorenja i upute navedene u ovoj knjižici. Uređaj postavite na suhu ravnu površinu. Provjerite je li uređaj isključen (prekidač u položaju OFF) i je li priključen u uzemljenu strujnu utičnicu. Potom slijedite upute za čišćenje kako biste uređaj pripremili za uporabu. Uređaj uvijek očistite prije prve uporabe.

⚠ Upozorenje

Zbog opasnosti od teških ozljeda prilikom uporabe ručnog miksera, potrebno je slijediti osnovne mjere predostrožnosti koje obuhvaćaju sljedeće:

PRIJE UPORABE RUČNOG MIKSERA PROČITAJTE SVE UPUTE, MJERE OPREZA I UPOZORENJA.

- Jedinicu motora ne uranjajte u vodu i ne ispirite pod mlazom vode.
- Prije uključivanja uređaja u struju, provjerite je li vrijednost napona naznačena na donjem dijelu uređaja jednaka vrijednosti lokalnog napona.
- Ako je strujni kabel oštećen, morate ga zamijeniti kod proizvođača, njegovog ovlaštenog servisera ili slične kvalificirane osobe kako se sami ne biste izlagali opasnosti.
- Ovaj uređaj namijenjen je isključivo uporabi u kućanstvu, sukladno uputama navedenima u korisničkom priručniku.
- Uređaj uvijek iskopčajte iz izvora napajanja električnom energijom kada ga ostavljate bez nadzora, kao i prije sastavljanja, rastavljanja ili čišćenja.
- Djeca se ne smiju koristiti ovim uređajem. Uređaj i njegov pripadajući kabel čuvajte izvan dohvata djece.
- Osobe smanjenih fizičkih, osjetilnih ili mentalnih sposobnosti ili osobe s nedostatkom iskustva i znanja mogu upotrebljavati ovakve uređaje isključivo ako su pod nadzorom ili su dobile upute o sigurnom načinu uporabe uređaja te ako razumiju rizike koje uporaba uređaja podrazumijeva.
- Djeca se ne smiju igrati ovim uređajem.
- Djeca moraju biti pod nadzorom kako se ne bi igrala uređajem.
- Djeca se ne smiju koristiti ovim uređajem. Uređaj i njegov pripadajući kabel čuvajte izvan dohvata djece.
- Prije priključivanja miksera na izvor napajanja električnom energijom, nastavke za miješanje umetnite u mikser.
- Prije uključivanja miksera nastavke za miješanje spustite u posudu sa sastojcima.
- Prije mijenjanja nastavaka ili odvojivih pokretnih dijelova uređaj isključite i iskopčajte iz izvora napajanja električnom energijom.

Opres

- Nikada se ne koristite nastavcima ili dijelovima drugih proizvođača koje Jamie Oliver nije izričito preporučio. Ukoliko se koristite takvim nastavcima ili dijelovima, jamstveni list postaje nevažeći.
- Ovaj je uređaj namijenjen isključivo uporabi u kućanstvu.
- Slijedite upute za dopuštene količine sastojaka i vrijeme trajanja pripreme navedene u korisničkom priručniku.
- Ne koristite se uređajem za pripremu svih sastojaka odjednom, bez prekida. Prije nego što nastavite s pripremom sastojaka, uređaj ostavite da se ohladi 5 minuta.

- Zbog opasnosti od nehotičnog uključivanja i isključivanja termalnog osigurača, ovaj se uređaj ne smije napajati putem vanjskog sklopnog uređaja kao što je brojač vremena niti se smije priključivati na strujni krug koji se redovito uključuje i isključuje putem komunalne mreže.

Informacije o jamstvu

- Ako imate pitanja, pritužbi ili potraživanja, obratite se telefonskom pozivnom broju servisa: 00800 6633 6622 (besplatni telefonski broj).
- Ovo zakonito propisano jamstvo ne pokriva štetu zbog normalnog trošenja, nepravilne upotrebe ili nedostatka odgovarajućeg održavanja.

Sigurnosni sustav

Ovaj je uređaj opremljen mehanizmom za zaštitu od pregrijavanja. U slučaju pregrijavanja, uređaj će se automatski isključiti. Uređaj iskopčajte iz strujne utičnice i ostavite ga da se ohladi do sobne temperature. Zatim ga ponovno ukopčajte u strujnu utičnicu i uključite. Ukoliko se ovaj zaštitni mehanizam prečesto uključuje, obratite se dobavljaču ili ovlaštenom serviseru.

Recikliranje



Ovaj je proizvod oblikovan i izrađen od visokokvalitetnih materijala i dijelova koji se mogu reciklirati i ponovno upotrijebiti. Ovaj proizvod nikada ne bacajte zajedno s kućanskim otpadom. Informirajte se o lokalnim propisima o zasebnom prikupljanju elektroničkog i električnog otpada. Ispravnim zbrinjavanjem iskorištenog proizvoda pomažete spriječiti moguće negativne posljedice na okoliš i zdravlje ljudi.

ISKLJUČIVO ZA UPORABU U KUĆANSTVU SAČUVAJTE OVE UPUTE

Počnite kuhati!

Ovaj vrhunski ručni mikser oblikovan je za svaki posao u kuhinji. Ovaj izvršni uređaj pomoći će vam da učinite na vremenu u 10-ten oka pripremite prekrasne domaće poslastice.

Dijelovi i značajke

A	Regulator brzine • 0. Uključite plosnate nastavke za miješanje/nastavke za izradu tijesta • 1 2 3 4 5. Uključite plosnate nastavke za miješanje/nastavke za izradu tijesta i odaberite odgovarajuću brzinu
B	Dugme Turbo • Pritisnite i držite ovo dugme kako biste povećali brzinu potrebnu za brže i jače miješanje
C	Dugme za otpuštanje: Pritisnite ovo dugme kako biste izvadili umetnute nastavke za miješanje/nastavke za izradu tijesta
D	Jedinica motora
E	Dva plosnata nastavka za miješanje
F	Dva nastavka za izradu tijesta

Uporaba ručnog miksera

Prije prve uporabe

Prije prve uporabe ovog uređaja temeljito očistite dijelove koji dolaze u dodir s hranom.

1. Vlažnom krpom očistite jedinicu motora.
2. Nastavke za miješanje i nastavke za izradu tijesta operite u toploj vodi s malo deterdenta ili u perilici posuđa.

Plosnati nastavci za miješanje/nastavci za izradu tijesta

1. Odaberite odgovarajuću brzinu od 1 do 5 i uključite plosnate nastavke za miješanje ili nastavke za izradu tijesta. Uvijek počnite miješati pri najmanjoj brzini kako ne bi došlo do prskanja hrane iz posude. Brzinu povećavajte prema potrebi. Ukoliko priprema sastojaka zahtijeva jače miješanje, tijekom miješanja ili nakon miješanja pri najmanjoj brzini pritisnite i držite dugme Turbo.
2. Nakon uporabe regulator brzine postavite u položaj 0 (OFF) i zatim uređaj iskopčajte iz strujne utičnice.
3. Pritisnite dugme za otpuštanje kako biste plosnate nastavke za miješanje ili nastavke za izradu tijesta izvadili iz uređaja.

Brzina	Funkcija
1	Dodavanje i miješanje suhih sastojaka
2	Miješanje maslaca i šećera
3	Mlati masle
4	Glazura
5	Deserturi u kremi
	Tučeno vrhnje, snijeg od bjelanjaka

Koristan savjet!

Plosnati nastavci za miješanje idealni su za izradu snijega od bjelanjaka, krema, kolačića i torti! Nastavci za izradu tijesta idealni su za miješanje tijesta za pizzu ili tijesta za kruh.

Napomena

Ne koristite se dugmetom Turbo dulje od 3 minute bez prekida. U suprotnom će se uključiti termalni osigurač kako bi spriječio pregrijavanje uređaja.

Recept: Kruh		Brzina i vrijeme
500 g	elastnog brašna	Sastojke miješati pomoću nastavaka za izradu tijesta, 2 minute i 30 sekundi pri brzini Turbo. Tijesto ostaviti u hladnjaku 1 sat, a zatim ga ponovno miješati 10 sekundi pri brzini Turbo. Kruh peći 30 minuta na 180 °C.
250 ml	vode	
50 ml	ulja	
1% žlica	soli	
1% žlica	bijelog šećera	
5 g	kvasca	

Recept: Torta Victoria		Brzina i vrijeme
150 g	brašna za dizana tijesta	Miješati 90 sekundi pri brzini 1, a potom još 2 minute pri brzini 5.
150 g	margarina (iz hladnjaka, ohlađenog na 1 °C - 6 °C), izrežanog na kockice veličine 2 cm	
3	jaja	
150 g	šećera u prahu	

Održavanje i čišćenje

Upozorenje

Prije čišćenja uređaj iskopčajte iz struje. Ručni mikser, kabl i utikač ne uranjajte u tekućine.

Uklanjanje problema

Mogu li se ovim uređajem miješati vrući sastojci?	Da, vrući sastojci mogu se miješati ovim uređajem, no potreban je dodatni oprez kako ne bi došlo do prskanja.
Kada se mogu koristiti funkcijom Turbo?	Funkcijom Turbo možete se koristiti za izradu tučenog vrhnja, snijega od bjelanjaka ili za miješanje smjesa kod kojih je potrebno više zraka u smjesi ili za rešetke jače viskoznosti. Funkcija Turbo isključena je kada je uređaj postavljen na „0“.
Moraju li se za kruh upotrijebiti nastavci za izradu tijesta ili se mogu upotrijebiti plosnati nastavci za miješanje?	Pomoću nastavaka za izradu tijesta umiješati ćete bolje tijesto jer su takvi nastavci oblikovani za bolje miješanje i razvlačenje tijesta. Za izradu tijesta ne preporuča se upotrebljavati plosnate nastavke za miješanje.
U kakvoj se posudi ili zdjeli smije miješati pomoću ručnog miksera?	U bilo kojoj zdjeli, loncu ili čaši koja je otporna na ogrebotine i u kojoj se nastavci mogu slobodno okretati bez oštećenja.
Plosnati nastavci za miješanje ili nastavci za izradu tijesta ne mogu se uvrstiti i ispadaju iz otvora na ručnom mikseru. Što trebam učiniti?	Nastavke lagano okrećite tijekom umetanja – trebali biste čuti kratki zvuk kada se uvrste u otvoru uređaja. Ukoliko se ne mogu uvrstiti, nastavak s prstenom na produžetku umećite isključivo u otvor označen odgovarajućim simbolom. Koristite se isključivo istim parovima nastavaka. Nikada ne upotrebljavajte zajedno nastavak za izradu tijesta i plosnati nastavak za miješanje jer može doći do oštećenja uređaja.
Što trebam učiniti kada uređaj prestane raditi tijekom uporabe?	Uređaj možete iskopčati iz izvora napajanja električnom energijom i ostaviti ga sat vremena da se ohladi prije ponovne uporabe.